

Política contra la Discriminación

Políticas Anfora

Queda prohibido

Maltrato

Violencia

Segregación

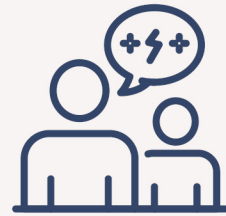

Nosotros
tenemos que

Promover una cultura
de igualdad laboral

Todos tenemos las
mismas condiciones
conforme lo marca
la Ley

Somos responsables de promover un

Ambiente Laboral de

Respeto

Igualdad

1920

ANFORA

Política contra el Trabajo a Menores

Políticas Anfora

- ▶ No fomentar la inclusión a menores a cualquiera de las vacantes
- ▶ No acompañantes
- ▶ No por servicios de staff que la empresa contrate



Política contra el Trabajo Forzado

Políticas Anfora

- ▶ Actividades debe ejecutarse con el consentimiento del trabajador.
- ▶ No se deben realizar trabajos forzados bajo las condiciones que sean.
- ▶ Libertad de movimientos (no actos inseguros).
- ▶ No poner en riesgo la integridad física y emocional.
- ▶ Trabajar bajo la normativa de Seguridad e Higiene Industrial.



1920

ANFORA

Política Libertad de Asociación

Políticas Anfora

- ▶ Derecho a la libertad de reunión y asociación pacífica.
- ▶ Nadie debe ser obligado a unirse a un grupo determinado o asociación.
- ▶ No coartar el derecho de asociación.
- ▶ Estas actividades no deben afectar las actividades diarias en los puestos y funciones de trabajo.



1920

ANFORA

Política que Prohíbe el Acoso o Abuso

Políticas Anfora

Evita crear un ambiente:

Humillante



Intimidante



Hostil



Degradante



Ofensivo



Respeto mutuo así como las buenas relaciones humanas

1920

ANFORA